Le sentier des deux rives

L'Agout

La commune possède le privilège de compter parmi ses particularités, la source de la rivière Agout.
L'Agout prend sa source à 1 100 m d'altitude, à la ferme de l'Espinouse, près du sommet de l'Espinouse dans les monts d'Espinouse en Haut-Languedoc département de l'Hérault et conflue dans le Tarn à Saint-Sulpice-la-Pointe département du Tarn, à 94 m d'altitude.
La longueur de son cours d'eau est de 194 km.
La superficie de son bassin versant est de 3 528 km et compte 200 000 habitants.
Les berges de l'Agout offrent des points de pêche prisés des passionnés.
Classée de première catégorie par la Fédération de Pêche, la rivière garantie aux usagers une eau pure, saine où évolue la truite fario sauvage, sans ajout d'alevins.

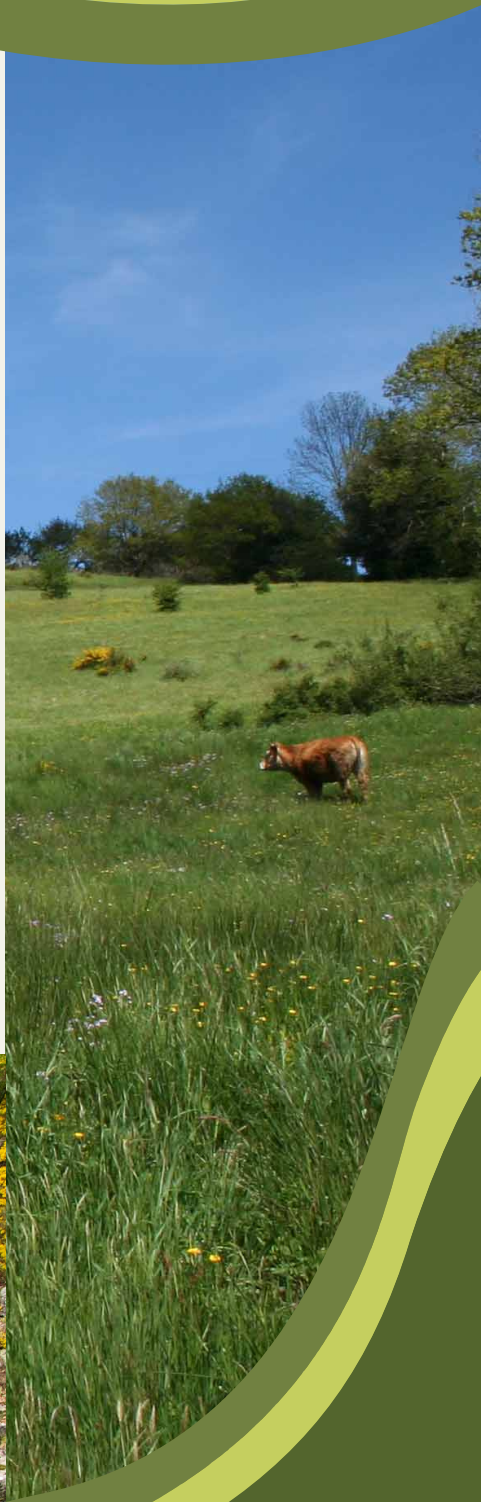

Départ : La Clairière

Balisage : bleu

Distance : 5 km

Durée : 1h30

Niveau : facile

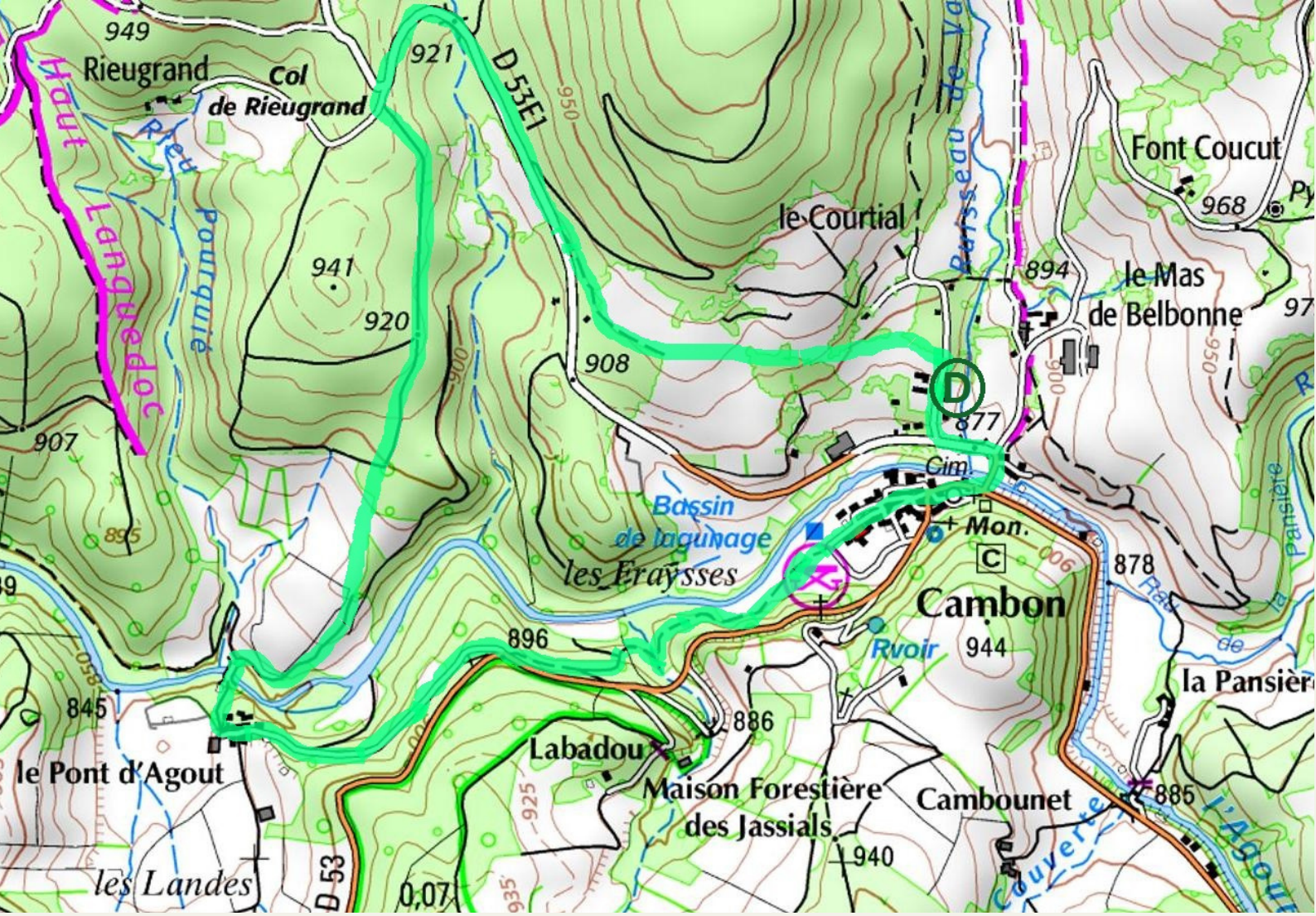

Départ du parking des gîtes La Clairière.

Suivre le balisage bleu qui monte vers la gauche. Toujours suivre le sentier VTT n°21 et le balisage bleu. Prendre le petit sentier ombragé bordé d'un muret. Continuer jusqu'à la route départementale. Attention, route !

Prendre à droite, continuer sur cette route. Tourner à gauche direction Le Fajau / Combecrosse.

Prendre à gauche la piste forestière, continuer sur cette piste, puis à gauche prendre un petit sentier sous les sapins, chênes et hêtres. Continuer, au piquet tourner à gauche. Descendre jusqu'à la passerelle (2 passerelles clôtures), traverser le ruisseau, continuer à droite. Attention, ouvrir et fermer clôture ! Prendre le pont et traverser l'Agout. Attention, rivière ! Prendre le chemin qui monte et tourner à gauche dans le hameau du Pont d'Agout. Traverser le hameau et continuer sur la route goudronnée jusqu'à arriver à la route départementale.

A la départementale, ne plus suivre le sentier VTT n°21, prendre le sentier qui descend immédiatement sur la gauche à travers les arbres. Continuer sur ce sentier, traverser le ruisseau. Suivre ce sentier jusqu'à arriver au village, prés de la station d'épuration à roseaux. Sur le parking, continuer à travers le village. Une fois sur la route départementale, traverser le pont, direction Murat, et retourner à La Clairière.

Mairie
34330 CAMBON ET SALVERGUES
04.67.97.50.48
cambon34@orange.fr

Villes et Villages Fleuris
LE LABEL NATIONAL DE LA QUALITÉ DE VIE